

Villa og storm

Her finder du gode råd om, hvad du kan gøre før, under og efter en storm.

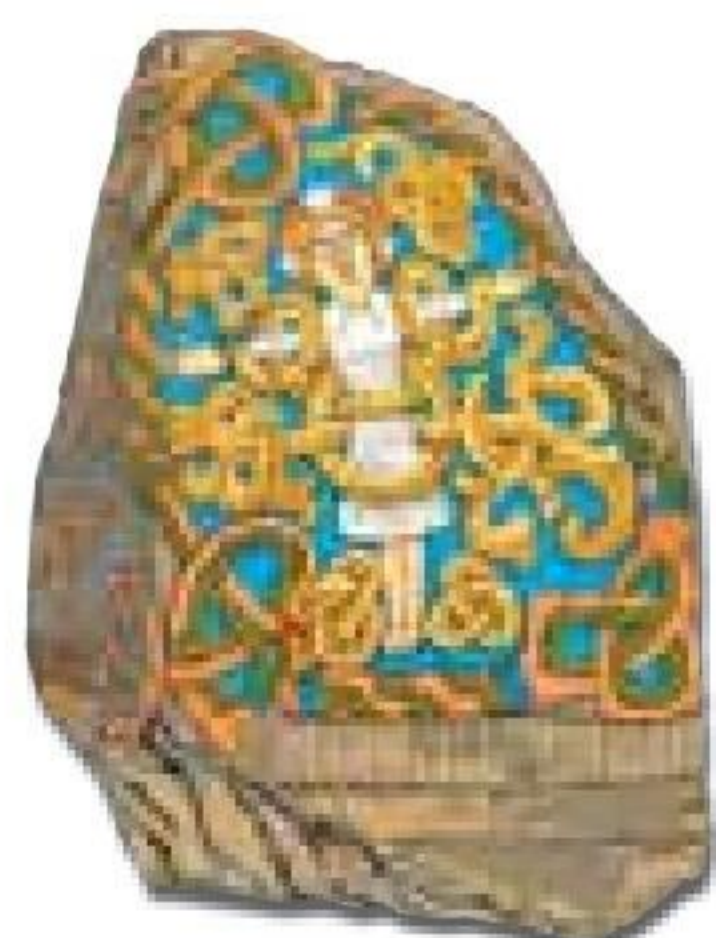

Forsikringselskabet

VEJLE BRAND

Gormsgade 2 • DK-7100 Vejle
Tlf. 75 82 62 88 • www.vejlebrand.dk

Tættere på - lettere at nå!

Villa og storm

Her finder du gode råd om, hvad du kan gøre før, under

Før stormen - langsigtede løsninger:

- Murede gavltrekanter skal være sikkert fastgjort til tagkonstruktionen.
- Tjek, at tagantenner er ordentligt fastgjort – barduner og fastgørelse i mur må ikke være rustne.
- Tjek, at der ikke er løse dele ved skorstene.
- Tjek at der ikke er løse rygsten på tegl- og betontage – og at eventuel understrygning er intakt, samt at tagstensbinderne ikke er rustet over.
- Fastgør løse tagplader / løse tagsten.
- Tage af stålkonstruktion, skal være fastgjort sikkert til bygningen. Kontakt en rådgivende ingeniør herom.
- Har du store træer, der står tæt ved dit eller naboens hus, så overvej om de ikke burde fældes. Er de syge eller har de rådne eller løstsiddende grene, skal træet/grenen fjernes.
- Hos DMI kan du abonnere på SMS-besked, der fortæller, om der er fare for storm i dit lokalområde

Når der er varslet storm

- Følg vejrmedlingen på www.DMI.dk, i radioen eller på tv.
- Fjern løse genstande udenfor huset. F.eks. parasoler, havemøbler og trampoliner.
Det der ikke kan fjernes, kan du måske binde sammen.
- Knækkede eller visne grene, der endnu ikke er faldet ned bør fjernes, hvis de er til fare for personer, bil eller hus.
- Luk porte, døre og vinduer.
- Er der bygninger under opførelse eller større udvendig reparationsarbejde i gang:
 - o fastgør presenninger og/eller de kraftige net
 - o tjek stilladser
 - o afstiv byggematerialer, der kan vælte
 - o afstiv nyopførte konstruktioner, der bliver påvirket af vinden.
- Hav aftale med andre beboere om hjælp, hvis du ikke er hjemme - fx. er på ferie.



Under stormen

- Lyt til nyhedsudsendelserne og følg den vejledning, der bliver udsendt.
- Bliv inden døre.
- Hav batterilygte og transistorradio parat, hvis strømmen forsvinder.
- Hvis taget skades, så fjern de indbogenstande, der kan blive skadet, hvis det begynder at regne eller sne.
- Du skal ikke begynde at afdække et skadet tag medens det stormer – det kan være farligt for dig.
- Får du alvorlig skade på dit hus, så ring efter hjælp hos det lokale beredskab (112). Har du abonnement hos et redningskorps kan du vælge, at ringe til dem.
- Er du i tvivl om, hvad du bør gøre, er du velkommen til at ringe til vores døgnservice.

Efter stormen

- Kontakt os hurtigst muligt. Hav dit kundenummer parat, det er en stor hjælp. Når vi har modtaget din anmeldelse, skal der evt. aftales et besøg af taksator, som besigtiger skaden. Skader på huset anmeldes til husforsikringen mens skader på indbo anmeldes til din indboforsikring.
- Gør hvad du kan, for at skaden ikke bliver større, end den allerede er.
 - o Dæk ituslåede vinduer med træplader, plastik eller andet materiale, der kan holde vind og regn ude.
 - o Luk huller i taget eller få dem dækket over med presenning.
 - o Er der udsigt til nedbør, så flyt de indbogenstande, der er umiddelbart under huller i taget, så der ikke sker vandskade på disse. Det, der ikke kan flyttes, bør dækkes med plastik. Det gælder også tæpper og trægulve.
 - o Har der været/er der strømsvigt, så tjek din fryser. Flyt eventuelt varer over til venner og bekendte, der har strøm og plads i fryseren. De fleste fryserne kan godt klare et kortvarigt strømsvigt, uden det går ud over indholdet.

- Kan du ikke selv klare det, så få fat i Falck, SSG eller skadeservice danmark, en håndværker eller andre, der kan hjælpe dig. Vi betaler de rimelige og nødvendige udgifter, du har til midlertidig reparation, der kan forebygge yderligere skader.
- Gem kvitteringer for de udgifter, der har været til nødreparation.
- Tag fotografier af eller videofilm det, der er ødelagt.

Gode råd

- Smid ikke beskadigede ting væk før vi har takseret det, eller din sag er afsluttet.
- Passer du hus for en ven, der er ude og rejse, skal du fx hurtigst iværksætte tømning af en oversvømmet kælder og efterfølgende udtørring af kælder, eller afdækning af et tag, hvor tagstenene er blæst af. Du skal endvidere lægge våde genstande til tørring, disse må ikke lægges i poser, så de mugner.

Erstatningen

- Normalt bliver erstatningen fastsat til det beløb, som det vil koste at udbedre skaden på skadetidspunktet med samme byggemåde og materialer, som det skaderamte.
- Erstatningen kan nedsættes, hvis huset er dårligt vedligeholdt.
- Erstatningen bliver udbetalt, når det beskadigede er reetableret eller repareret.
- Skade på dit indbo bliver erstattet efter reglerne i din indboforsikring.
- Er stormskaden så alvorlig, at du ikke kan bo i huset, betaler dit forsikringsselskab rimelige merudgifter for midlertidig indlogering. Aftal dette med os.



Forsikringsselskabet
VEJLE BRAND

Gormsgade 2 • DK-7100 Vejle
Tlf. 75 82 62 88 • www.vejlebrand.dk

Tættere på - lettere at nå!